

2º Bachillerato de Arte
Técnicas Gráfico Plásticas
Curso 2023-24

Pintura 5

Fechas:

Entregado al alumno 20 de febrero de 2024.

Entregar antes del 4 de marzo de 2024.

FORMATO DE PRUEBAS DE ACCESO DE LA UJA.

Instrucciones:

a) Duración: 2 horas y media.

b) En la fase general o específica, el/la alumno/a, elegirá y desarrollará en su totalidad una de las opciones propuestas, y en ningún caso podrá realizar ni combinar ambas opciones.

c) El ejercicio deberá adecuarse al enunciado propuesto.

d) El alumno/a aportará el soporte y materiales para la realización de la prueba.

OPCIÓN B1- Técnica seca (Lápices de colores, barra, pastel). A elección por el alumno.

En formato A4, al mayor tamaño posible manteniendo la proporción en el papel adecuado (acuarela 250 gr.), para la técnica que se pide, reproduzca la imagen dada utilizando:

Técnica seca (Lápices de colores, barra, pastel). A elección por el alumno.

Se evaluará:

- El dominio de la técnica de 0 a 4 puntos.
- La valoración tonal y cromática de 0 a 3 puntos
- La fidelidad de 0 a 3 puntos.

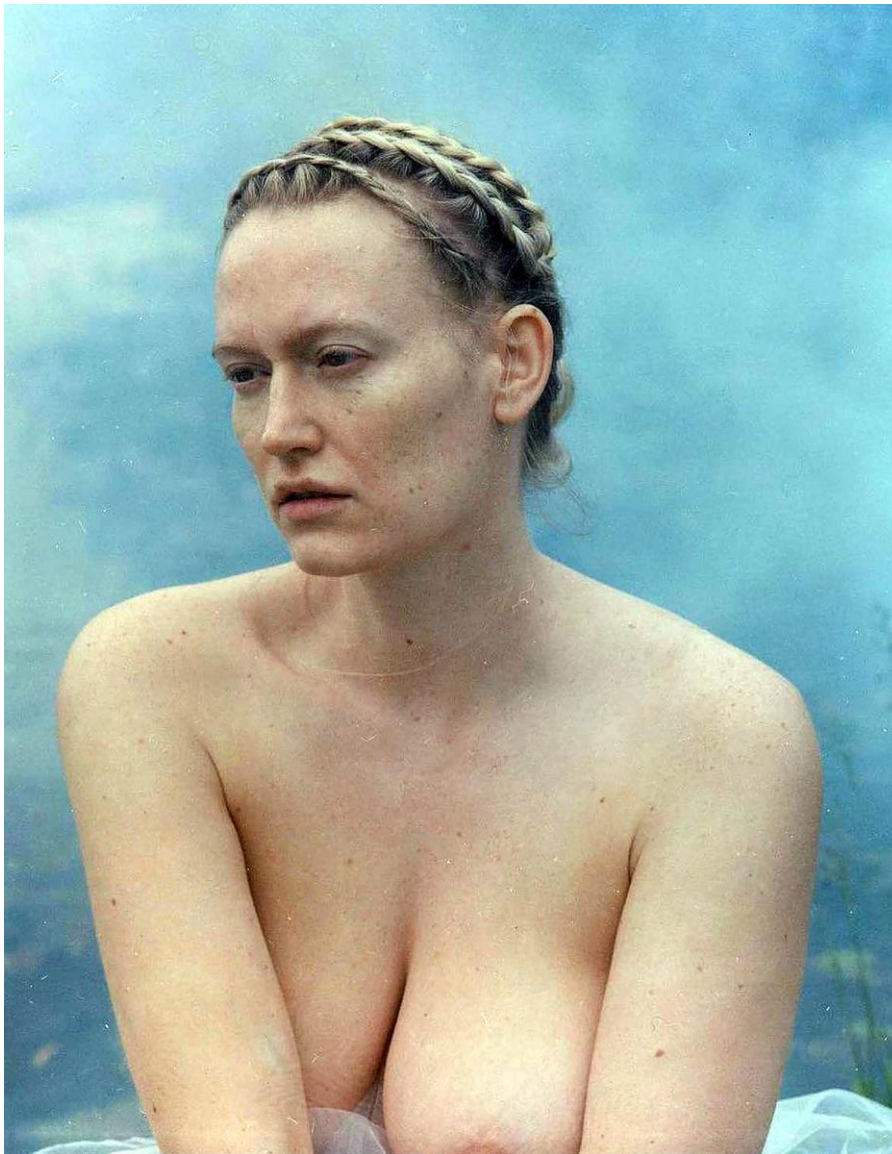

Técnicas de Expresión Gráfico-Plástica. 2023-2024

Listado de materiales necesarios para realizar las pruebas:

- **Lápices de colores.**
- **Barras magras y grasas.**
- **Pasteles.**
- **Acuarelas.**
- **Témperas.**
- **Acrílicos.**
- **Tintas.**
- **Soporte: papel adecuado en formato A-4.**
- **Materiales auxiliares.**
- **Envases contenedores de agua.**

EXÁMENES DE SELECTIVIDAD DE TÉCNICAS DE EXPRESIÓN GRÁFICA (no hay selectividad este curso de esta asignatura)

ESTRUCTURA:

Tipo de pruebas:

OPCIÓN A

A- Todos los ejercicios propuestos se basarán en una imagen dada para reproducir en formato A-4, Técnica mixta (acuarela y lápiz de color).

OPCIÓN B

Todos los ejercicios propuestos se basarán en una imagen dada para reproducir en formato A-4, mediante:

B1- Técnica seca (Lápices de colores, barra, pastel). A elección por el alumno.

B2- Técnica húmeda (Acuarela, témpera, acrílico, tinta, etc.). A elección por el alumno.

B3- Técnica mixta. A elección por el alumno.

REALIZACIÓN DE LA PRUEBA

a) El ejercicio se realizará en un tiempo máximo de 1 hora y 30 minutos.

b) En la fase general o específica, el/la alumno/a, elegirá y desarrollará en su totalidad una de las opciones propuestas, y en ningún caso podrá realizar ni combinar ambas opciones.

c) El ejercicio deberá adecuarse al enunciado propuesto.

d) El alumno/a aportará el soporte y materiales para la realización de la prueba.

Criterios generales de corrección

OPCIÓN A

Se evaluará: el dominio de la técnica de 0 a 4 puntos. La valoración tonal y cromática de 0 a 3 puntos y la fidelidad de 0 a 3 puntos.

OPCIÓN B

Se evaluará: el dominio de la técnica de 0 a 4 puntos. La valoración tonal y cromática de 0 a 3 puntos y la fidelidad de 0 a 3 puntos

Materiales permitidos en la prueba

- Acuarelas.
 - Lápices de colores.
 - Soporte: papeles adecuados para la/s técnica/s en formato A-4.
 - Barras magras y grasas.
 - Pasteles.
 - Témperas.
 - Acrílicos.
 - Tintas.
 - Materiales para collage.
 - Materiales auxiliares.
 - Otros materiales artísticos.
-